

Welkom

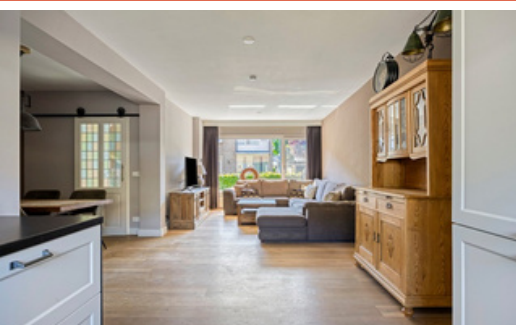

Baarle-Nassau

Markiezaatstraat 8

€380.000,- K.K.



Welkom

Bij Dorpswonen Makelaardij

Dorpswonen Midden-Brabant wordt geleid door Roel en Gitte van Hoof vanuit het kantoor aan de Bukkumweg 24H in Hilvarenbeek. Samen vormen zij een hecht vader-dochterteam waarin ervaring en eigentijdse vastgoedkennis elkaar versterken.

Het kantoor richt zich op karaktervolle woningen in dorpen en het buitengebied in Midden-Brabant. Woningen met een eigen verhaal, gelegen op plekken met identiteit en sfeer. Door de sterke regionale betrokkenheid kent Dorpswonen de omgeving van binnenuit en wordt goed aangevoeld wat mensen aantrekt om juist hier te wonen.

Met een achtergrond in de agrarische sector en jarenlange regionale ervaring brengt Roel een praktische, nuchtere blik mee op het buitengebied. Gitte voegt hier haar vastgoedkundige achtergrond en moderne kijk op wonen aan toe. Deze combinatie zorgt voor persoonlijke begeleiding, eerlijk advies en een duidelijke aanpak.

Dorpswonen Midden-Brabant begeleidt bij zowel verkoop als aankoop met volledige aandacht voor de woonwens en de woning.

Ook uw woning verkopen? Neem dan contact met ons op!



Jouw makelaar

Roel van Hoof

vanhoof@dorpswonen.nl

013 - 234 0340

06 - 51525374

Praktische informatie

Overdracht

Vraagprijs	€380.000,- kosten koper
Aanvaarding	In overleg

Bouw

Type object	Tussenwoning
Soort bouw	Bestaande bouw
Bouwperiode	1971
Isolatievormen	Isolerende beglazing, dakisolatie en in de aanbouw vloer- en gevelisolatie

Oppervlaktes en inhoud

Perceeloppervlakte	172 m ²
Gebruiksoppervlakte wonen	117,5 m ²
Inhoud	416,15 m ³
Oppervlakte overige inpanidige ruimten	- m ²
Oppervlakte externe bergruimte	9 m ²
Oppervlakte gebouwgebonden buitenruimte	- m ²

Indeling

Aantal bouwlagen	3
Aantal kamers	6 (waarvan 4 slaapkamers)

Locatie

Ligging	Aan rustige weg in woonwijk
---------	-----------------------------

Tuin

Type	Voor- en achtertuin
Hoofdtuin	Achtertuint
Ligging	Oosten
Heeft een achterom	Ja

Energieverbruik

Energielabel	C
--------------	---

CV ketel

CV ketel	CV ketel
Bouwjaar	2016
Eigendom	Eigendom

Uitrusting

Warm water	Middels HR-combiketel
Verwarmingssysteem	Middels HR-combiketel + airconditioning
Heeft schuur/berging	Vrijstaand steen

Kadastrale gegevens

Eigendom	Eigendom
----------	----------

Omschrijving

van de woning

Instapklaar wonen met verrassend veel ruimte en een fijne ligging in een rustige woonomgeving.

Aan een rustige straat in een kindvriendelijke woonwijk ligt deze goed onderhouden tussenwoning met aanbouw, berging, achterom en maar liefst vier slaapkamers. Dankzij diverse verduurzamingsmaatregelen, waaronder vloer- en gevelisolatie in de aanbouw, volledig dubbel glas en dakisolatie, beschikt de woning over energielabel C en geniet je hier van comfortabel wonen met een prettige indeling en volop leefruimte.

De woning beschikt over een woonoppervlakte van circa 117,5 m², een externe bergruimte van circa 9 m² en is gelegen op korte afstand van het centrum van Baarle-Nassau. In de directe omgeving vind je speelvoorzieningen, parkeerhofjes en diverse dagelijkse voorzieningen. Bovendien rijd je binnen enkele minuten richting het gezellige dorpscentrum.

Indeling

Begane grond

Via de entree bereik je de hal met meterkast, toilet met fonteintje, trapkast en trapopgang naar de eerste verdieping. Vanuit de hal kom je in de woonkamer terecht, waar direct de fijne lichtinval opvalt dankzij de grote raampartijen aan zowel de voor- als achterzijde van de woning.

Aan de voorzijde bevindt zich de zithoek. Dankzij het rolluik aan de voorzijde blijft het hier tijdens warme zomerdagen heerlijk koel. Centraal in de woonkamer is ruimte voor een royale eethoek, welke in open verbinding staat met de keuken aan de achterzijde van de woning.

De keuken en bijkeuken zijn in 2020 aangebouwd, waardoor de begane grond optimaal tot haar recht komt en er een verrassend ruime leefruimte is ontstaan. De tijdloze U-keuken uit 2021 verkeert in nette staat en is voorzien van diverse inbouwapparatuur, waaronder een 4-pits gaskookplaat met afzuigkap, combioven en koel-/vriescombinatie.

Aansluitend bevindt zich de praktische bijkeuken met opstelling voor de wasmachine en droger en toegang tot de achtertuin. Een ideale ruimte die zorgt voor extra comfort en praktische opbergruimte.

De woonkamer en eethoek zijn afgewerkt met een lichte houten vloer, terwijl de keuken juist is voorzien van een stoere bakstenen vloer. Onderhoudsvriendelijk en net even anders, wat de woning extra karakter geeft.

Eerste verdieping

De overloop biedt toegang tot drie slaapkamers en de badkamer.

De royale hoofdslaapkamer aan de achterzijde van de woning meet bijna 16 m² en is bovendien voorzien van airconditioning. Alle slaapkamers beschikken over rolluiken, wat zorgt voor extra comfort en privacy. Twee slaapkamers bevinden zich aan de achterzijde van de woning.

De moderne badkamer is in 2020 vernieuwd en volledig betegeld. Deze ruimte beschikt over een wastafelmeubel met extra vaste kastruimte, een toilet en een regen inloopdouche. Daarnaast is de badkamer voorzien van mechanische ventilatie.

Met uitzondering van de badkamer is de gehele verdieping afgewerkt met een tijdloze laminaatvloer. De eerste verdieping beschikt volledig over kunststof kozijnen.

Tweede verdieping

Via een vaste trap bereik je de tweede verdieping. Deze verdieping biedt volop mogelijkheden om verder naar eigen smaak af te werken en in te richten.

Op de tweede verdieping bevindt zich de opstelling van de Vaillant HR-combiketel uit 2016. De ketel is goed onderhouden en voorziet de woning van verwarming en warm water. Daarnaast vind je hier een vierde slaapkamer met opvallend veel lichtinval voor een zolderverdieping én een ruime berging.

Een ideale verdieping voor bijvoorbeeld een thuiswerkplek, hobbyruimte of extra slaapkamer.

Buitenruimte

De woning beschikt over een onderhoudsvriendelijke voor- en achtertuin. De voortuin is grotendeels voorzien van siergrind en de achtertuin is grotendeels betegeld.

De achtertuin is gelegen op het oosten en biedt een fijne plek om in de ochtend en middag van de zon te genieten. Achterin de tuin is een gezellige zithoek onder de overkapping gerealiseerd, direct aansluitend aan de berging.

De berging is voorzien van elektra en daarmee ideaal voor hobbyisten, extra opslag of het stallen van fietsen en gereedschap.

Daarnaast beschikt de woning over een brede achterom, wat ideaal is voor bijvoorbeeld een motor of bakfiets.

Wonen in Baarle-Nassau

Baarle-Nassau is zonder twijfel één van de meest bijzondere dorpen van Nederland. Het dorp staat bekend om de unieke ligging op de grens van Nederland en België, verweven met het Belgische Baarle-Hertog. Dit zorgt voor een bijzondere sfeer, gezellige straatbeelden en een levendig karakter.

In het centrum vind je een gevarieerd aanbod aan winkels, horeca en terrassen. Daarnaast beschikt Baarle-Nassau over diverse sportverenigingen, scholen en dagelijkse voorzieningen. De combinatie van een dorpsse, gemoedelijke sfeer met de levendigheid van twee landen maakt het een aantrekkelijke plek om te wonen.

Bovendien geniet je hier van een groene omgeving met volop mogelijkheden om te wandelen, fietsen en recreëren, terwijl steden als Tilburg, Breda en Turnhout goed bereikbaar zijn.

Algemeen:

- Woonoppervlakte ca. 117,5 m²
- Externe berging ca. 9 m²
- Vier slaapkamers
- Energielabel C: vloer- en gevelisolatie in de aanbouw, volledig dubbel glas en dakisolatie
- Vloerverwarming in de aanbouw
- Moderne aanbouw met keuken en bijkeuken (2020)
- Keuken vernieuwd in 2020
- Airco in hoofdslaapkamer
- Badkamer vernieuwd in 2020
- Voorzien van rolluiken op meerdere kamers
- Onderhoudsvriendelijke voor- en achtertuin met achterom
- Rustige, kindvriendelijke ligging nabij centrum

Er kunnen geen rechten worden ontleend aan de brochure.

Woning *in beeld*





























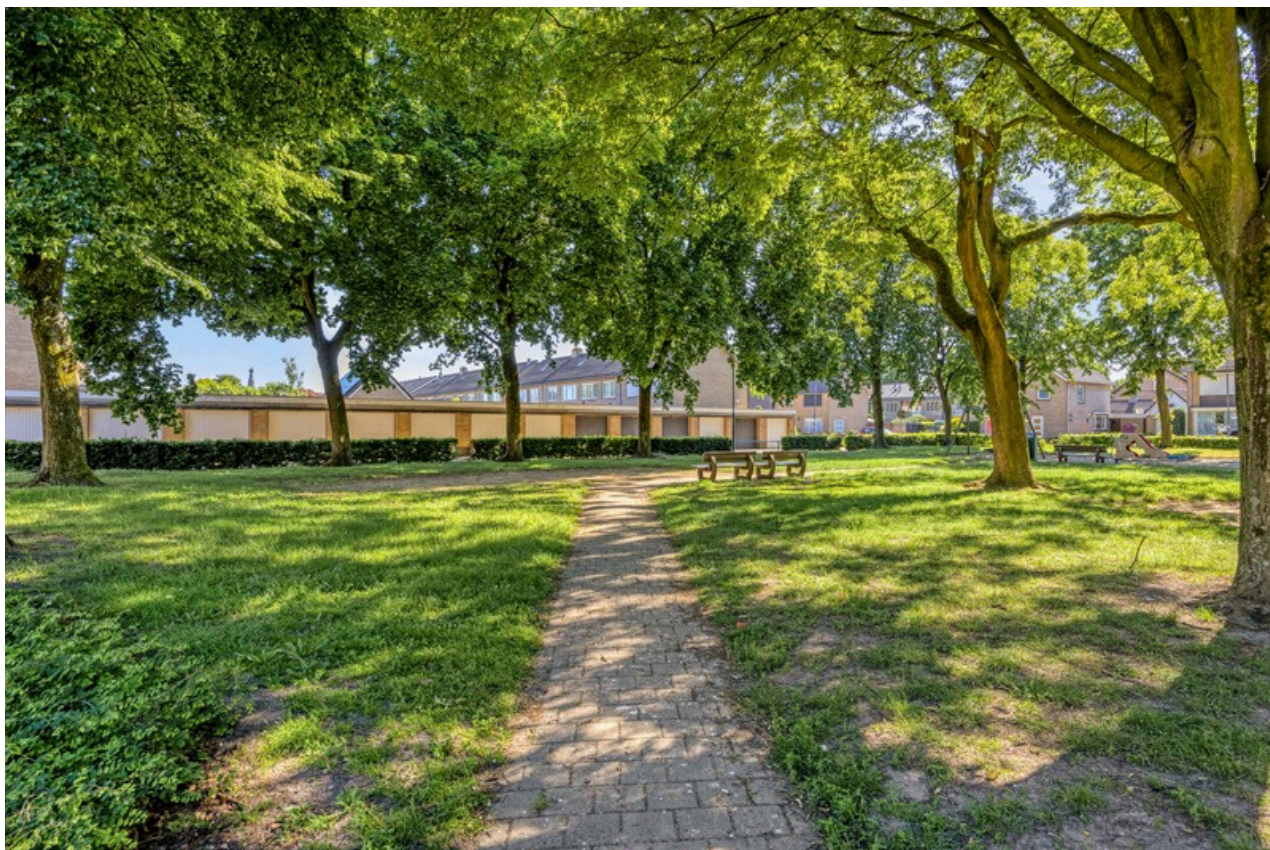



Plattegrond

begane grond



Plattegrond

eerste verdieping



Aan de plattegronden kunnen geen rechten worden ontleend
© Zibber www.zibber.nl

Plattegrond

tweede verdieping

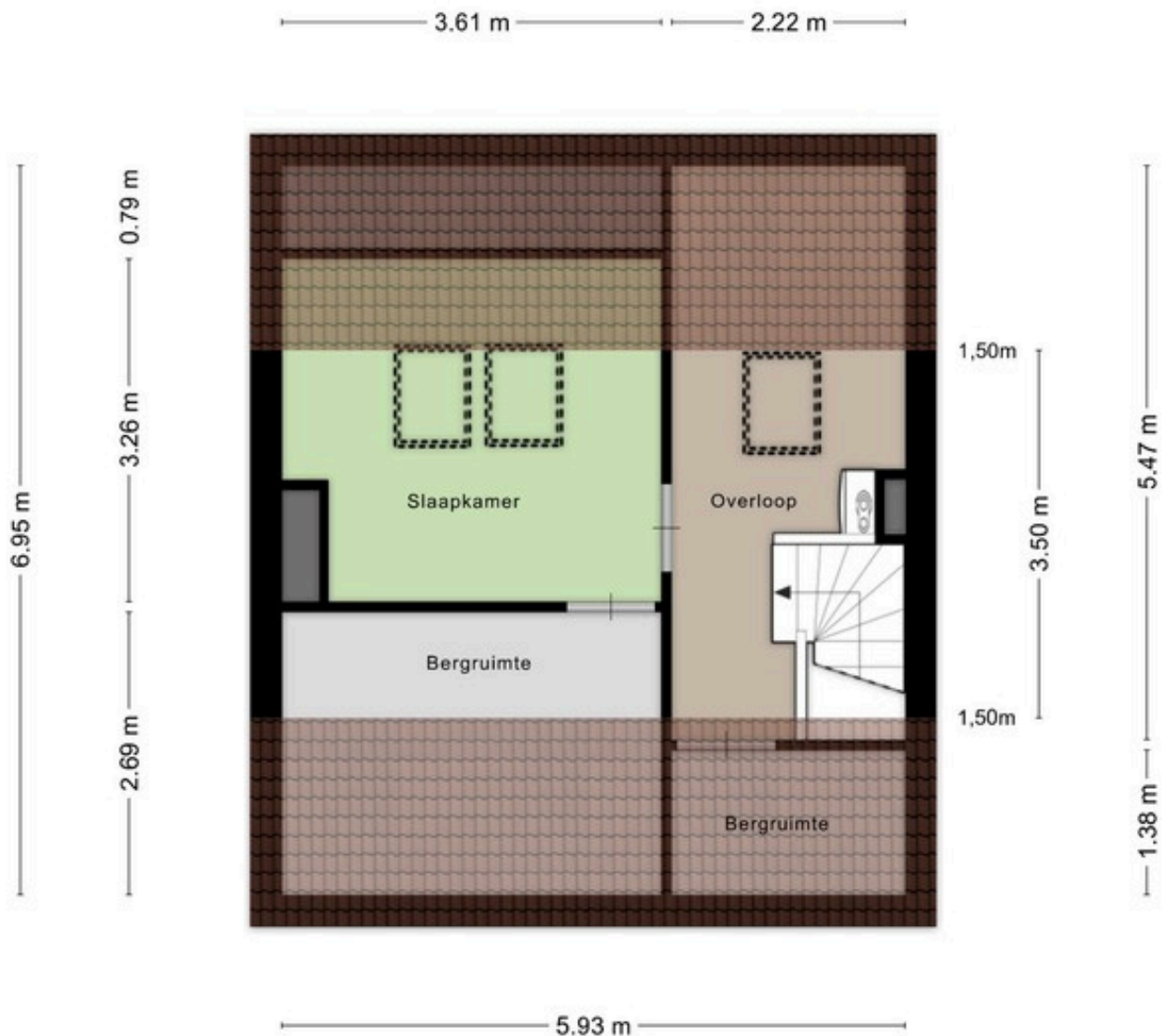

Plattegrond

externe bergruimte

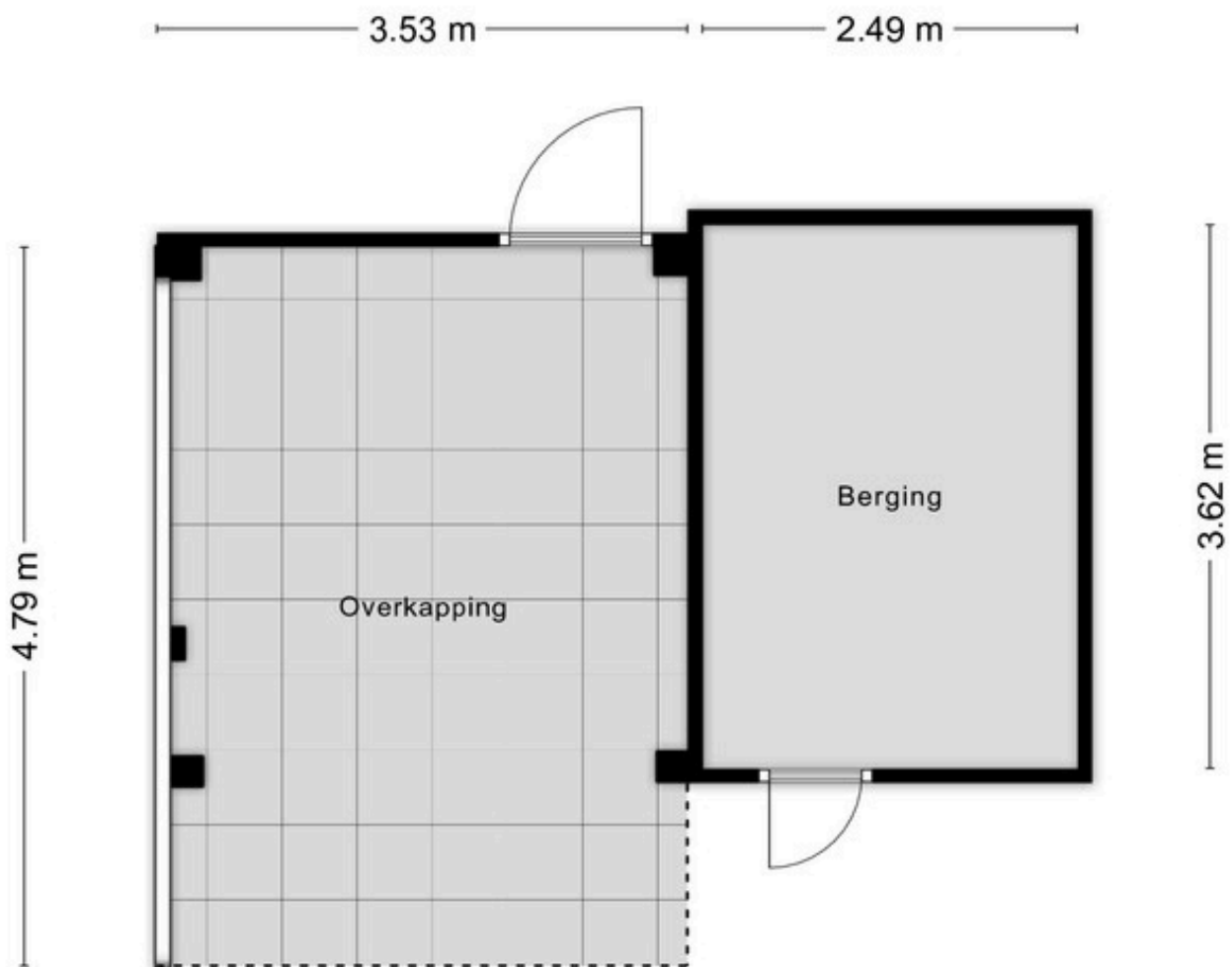

Aan de plattegronden kunnen geen rechten worden ontleend
© Zibber www.zibber.nl

Locatie

woont u hier binnenkort?

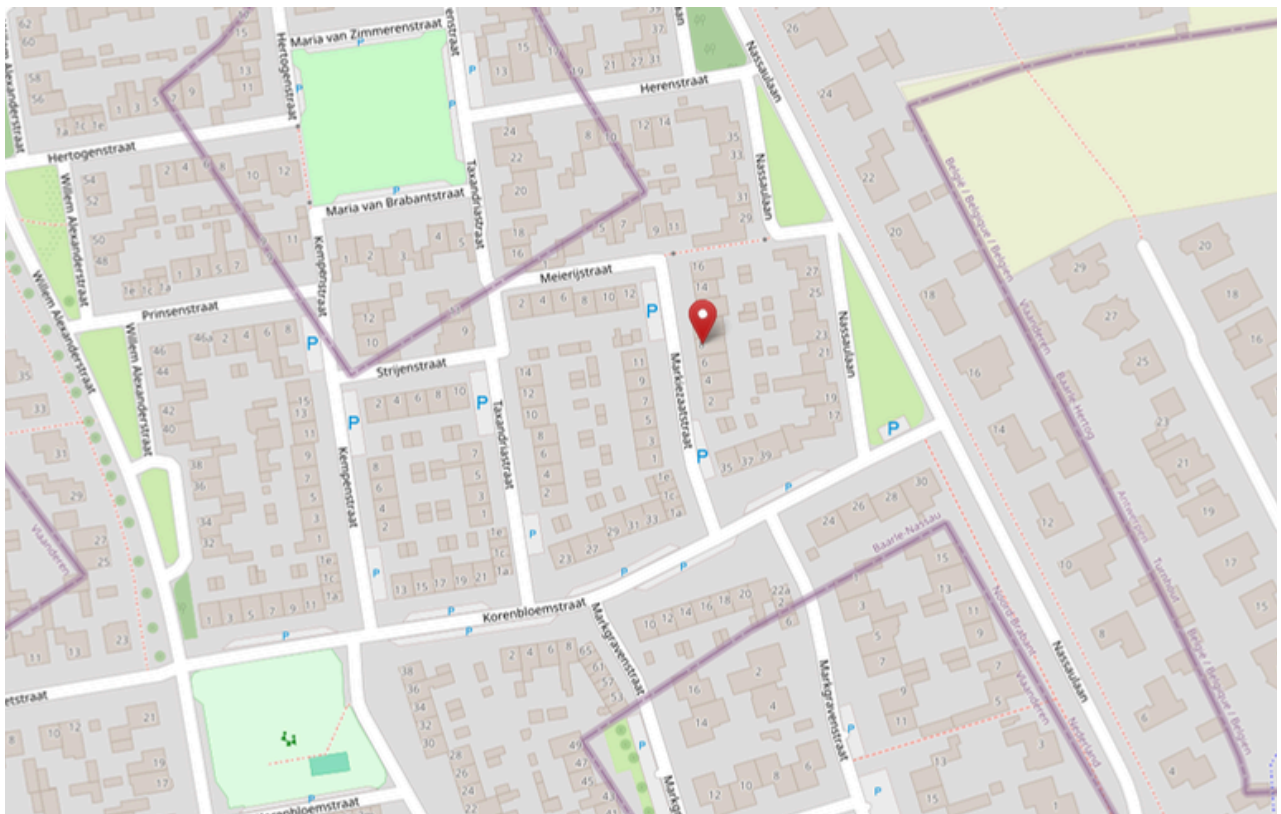
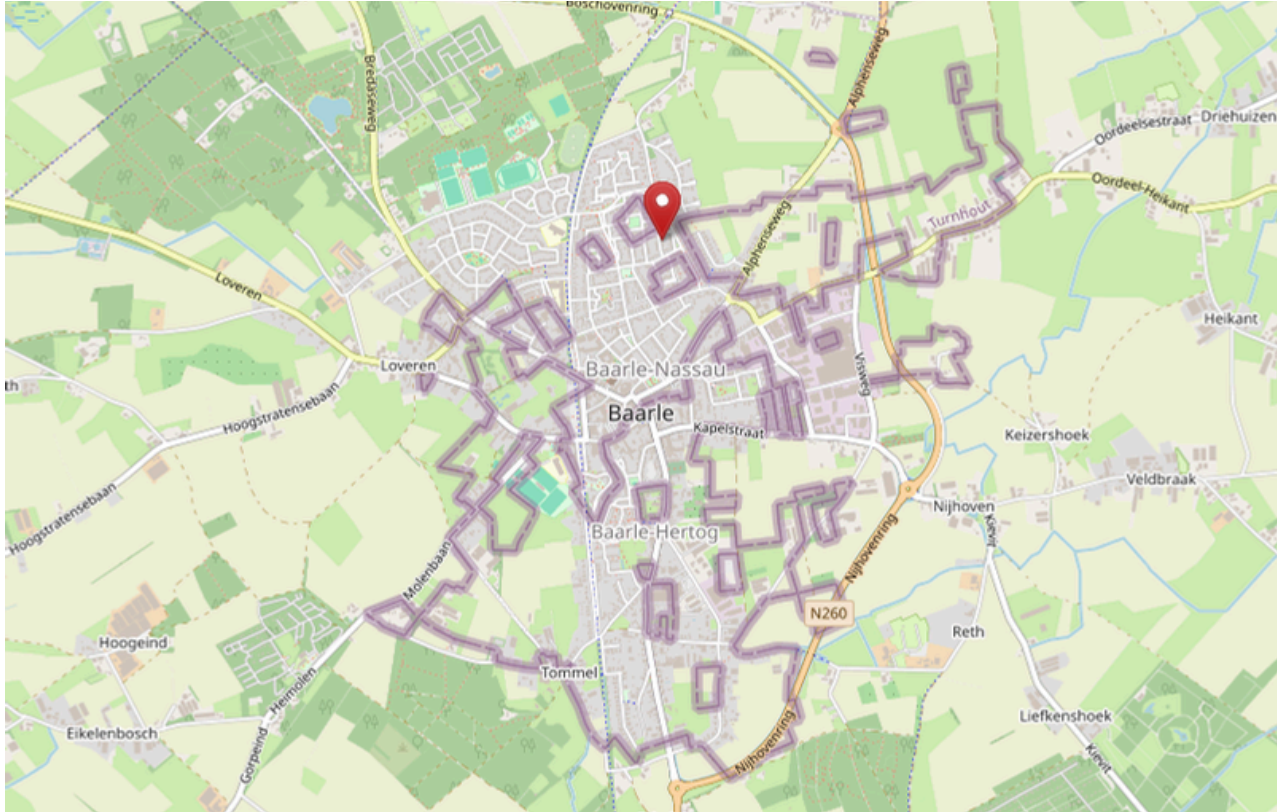

Kadastrale kaart



<p>12345 25</p> <p>— Vastgestelde kadastrale grens — Voorlopige kadastrale grens — Administratieve kadastrale grens — Bebouwing</p>	<p>Deze kaart is noordgericht</p> <p>Perceelnummer</p> <p>Huisnummer</p> <p>Vastgestelde kadastrale grens</p> <p>Voorlopige kadastrale grens</p> <p>Administratieve kadastrale grens</p> <p>Bebouwing</p>	<p>Schaal 1: 500</p> <p>Kadastrale gemeente Baarle-Nassau</p> <p>Sectie C</p> <p>Perceel 2521</p>	<p>kadaster</p> 
---	---	---	--

Voor een eenduidig uittreksel, geleverd op 23 maart 2025
De bezitter van het kadastraal en de openbare registers

Aan dit uittreksel kunnen geen betrouwbare maten worden ontleend.
De Dienst voor het kadastraal en de openbare registers behoudt zich de intellectuele eigendomsrechten voor, waaronder het auteursrecht en het databankrecht.

Lijst van zaken

Voor de onderstaande zaken - ongeacht of ze roerend dan wel onroerend zijn - geldt dat ze soms wel en soms niet in de woning achterblijven. De lijst is bedoeld om duidelijkheid te scheppen om discussies achteraf te voorkomen.

	Blijft achter	Gaat mee	Kan worden overgenomen	n.v.t.
Woning				
Interieur				
Verlichting, te weten:				
- inbouwspots/dimmers	<input checked="" type="checkbox"/>	<input type="checkbox"/>	<input type="checkbox"/>	<input type="checkbox"/>
- opbouwspots/armaturen/lampen/dimmers	<input checked="" type="checkbox"/>	<input type="checkbox"/>	<input type="checkbox"/>	<input type="checkbox"/>
- losse (hang)lampen	<input type="checkbox"/>	<input checked="" type="checkbox"/>	<input type="checkbox"/>	<input type="checkbox"/>
-	<input type="checkbox"/>	<input type="checkbox"/>	<input type="checkbox"/>	<input type="checkbox"/>
-	<input type="checkbox"/>	<input type="checkbox"/>	<input type="checkbox"/>	<input type="checkbox"/>
(Losse)kasten, legplanken, te weten:				
-	<input type="checkbox"/>	<input checked="" type="checkbox"/>	<input type="checkbox"/>	<input type="checkbox"/>
-	<input type="checkbox"/>	<input checked="" type="checkbox"/>	<input type="checkbox"/>	<input type="checkbox"/>
Raamdecoratie/zonwering binnen, te weten:				
- gordijnrails	<input checked="" type="checkbox"/>	<input type="checkbox"/>	<input type="checkbox"/>	<input type="checkbox"/>
- gordijnen	<input checked="" type="checkbox"/>	<input type="checkbox"/>	<input type="checkbox"/>	<input type="checkbox"/>
- overgordijnen	<input checked="" type="checkbox"/>	<input type="checkbox"/>	<input type="checkbox"/>	<input type="checkbox"/>
- vitrages	<input checked="" type="checkbox"/>	<input type="checkbox"/>	<input type="checkbox"/>	<input type="checkbox"/>
- rolgordijnen	<input checked="" type="checkbox"/>	<input type="checkbox"/>	<input type="checkbox"/>	<input type="checkbox"/>
- lamellen	<input checked="" type="checkbox"/>	<input type="checkbox"/>	<input type="checkbox"/>	<input type="checkbox"/>
- jaloezieën	<input checked="" type="checkbox"/>	<input type="checkbox"/>	<input type="checkbox"/>	<input type="checkbox"/>
- (losse) horren/rolhorren	<input checked="" type="checkbox"/>	<input type="checkbox"/>	<input type="checkbox"/>	<input type="checkbox"/>
-	<input type="checkbox"/>	<input type="checkbox"/>	<input type="checkbox"/>	<input type="checkbox"/>
-	<input type="checkbox"/>	<input type="checkbox"/>	<input type="checkbox"/>	<input type="checkbox"/>
Vloerdecoratie, te weten:				
- vloerbedekking	<input checked="" type="checkbox"/>	<input type="checkbox"/>	<input type="checkbox"/>	<input type="checkbox"/>
- parketvloer	<input checked="" type="checkbox"/>	<input type="checkbox"/>	<input type="checkbox"/>	<input type="checkbox"/>
- houten vloer(delen)	<input checked="" type="checkbox"/>	<input type="checkbox"/>	<input type="checkbox"/>	<input type="checkbox"/>
- laminaat	<input checked="" type="checkbox"/>	<input type="checkbox"/>	<input type="checkbox"/>	<input type="checkbox"/>
- plavuizen	<input checked="" type="checkbox"/>	<input type="checkbox"/>	<input type="checkbox"/>	<input type="checkbox"/>
-	<input type="checkbox"/>	<input type="checkbox"/>	<input type="checkbox"/>	<input type="checkbox"/>
-	<input type="checkbox"/>	<input type="checkbox"/>	<input type="checkbox"/>	<input type="checkbox"/>

	Blijft achter	Gaat mee	Kan worden overgenomen	n.v.t.
(Voorzet) openhaard met toebehoren	<input type="checkbox"/>	<input type="checkbox"/>	<input type="checkbox"/>	<input checked="" type="checkbox"/>
Allesbrander	<input type="checkbox"/>	<input type="checkbox"/>	<input type="checkbox"/>	<input checked="" type="checkbox"/>
Houtkachel	<input type="checkbox"/>	<input type="checkbox"/>	<input type="checkbox"/>	<input checked="" type="checkbox"/>
(Gas)kachels	<input type="checkbox"/>	<input type="checkbox"/>	<input type="checkbox"/>	<input checked="" type="checkbox"/>
Designradiator(en)	<input checked="" type="checkbox"/>	<input type="checkbox"/>	<input type="checkbox"/>	<input type="checkbox"/>
Radiatorafwerking	<input type="checkbox"/>	<input type="checkbox"/>	<input type="checkbox"/>	<input checked="" type="checkbox"/>
Overig, te weten:				
- spiegelwanden	<input checked="" type="checkbox"/>	<input type="checkbox"/>	<input type="checkbox"/>	<input type="checkbox"/>
- schilderij ophangstelsel	<input type="checkbox"/>	<input type="checkbox"/>	<input type="checkbox"/>	<input type="checkbox"/>
-	<input type="checkbox"/>	<input type="checkbox"/>	<input type="checkbox"/>	<input type="checkbox"/>
-	<input type="checkbox"/>	<input type="checkbox"/>	<input type="checkbox"/>	<input type="checkbox"/>
Keuken				
Keukenblok (met bovenkasten)	<input checked="" type="checkbox"/>	<input type="checkbox"/>	<input type="checkbox"/>	<input type="checkbox"/>
Keuken (inbouw)apparatuur, te weten:				
- Gasfornuis	<input checked="" type="checkbox"/>	<input type="checkbox"/>	<input type="checkbox"/>	<input type="checkbox"/>
- Combimagnetron	<input checked="" type="checkbox"/>	<input type="checkbox"/>	<input type="checkbox"/>	<input type="checkbox"/>
- Koelkast	<input checked="" type="checkbox"/>	<input type="checkbox"/>	<input type="checkbox"/>	<input type="checkbox"/>
-	<input type="checkbox"/>	<input type="checkbox"/>	<input type="checkbox"/>	<input type="checkbox"/>
-	<input type="checkbox"/>	<input type="checkbox"/>	<input type="checkbox"/>	<input type="checkbox"/>
-	<input type="checkbox"/>	<input type="checkbox"/>	<input type="checkbox"/>	<input type="checkbox"/>
-	<input type="checkbox"/>	<input type="checkbox"/>	<input type="checkbox"/>	<input type="checkbox"/>
-	<input type="checkbox"/>	<input type="checkbox"/>	<input type="checkbox"/>	<input type="checkbox"/>
Keukenaccessoires, te weten:				
-	<input type="checkbox"/>	<input type="checkbox"/>	<input type="checkbox"/>	<input type="checkbox"/>
-	<input type="checkbox"/>	<input type="checkbox"/>	<input type="checkbox"/>	<input type="checkbox"/>
-	<input type="checkbox"/>	<input type="checkbox"/>	<input type="checkbox"/>	<input type="checkbox"/>
-	<input type="checkbox"/>	<input type="checkbox"/>	<input type="checkbox"/>	<input type="checkbox"/>
-	<input type="checkbox"/>	<input type="checkbox"/>	<input type="checkbox"/>	<input type="checkbox"/>
-	<input type="checkbox"/>	<input type="checkbox"/>	<input type="checkbox"/>	<input type="checkbox"/>
-	<input type="checkbox"/>	<input type="checkbox"/>	<input type="checkbox"/>	<input type="checkbox"/>
-	<input type="checkbox"/>	<input type="checkbox"/>	<input type="checkbox"/>	<input type="checkbox"/>
Sanitair/sauna				
Toiletaccessoires:				
-	<input type="checkbox"/>	<input type="checkbox"/>	<input type="checkbox"/>	<input type="checkbox"/>
-	<input type="checkbox"/>	<input type="checkbox"/>	<input type="checkbox"/>	<input type="checkbox"/>
-	<input type="checkbox"/>	<input type="checkbox"/>	<input type="checkbox"/>	<input type="checkbox"/>

	Blijft achter	Gaat mee	Kan worden overgenomen	n.v.t.
-	<input type="checkbox"/>	<input type="checkbox"/>	<input type="checkbox"/>	<input type="checkbox"/>
-	<input type="checkbox"/>	<input type="checkbox"/>	<input type="checkbox"/>	<input type="checkbox"/>
Badkameraccessoires:				
-	<input type="checkbox"/>	<input type="checkbox"/>	<input type="checkbox"/>	<input type="checkbox"/>
-	<input type="checkbox"/>	<input type="checkbox"/>	<input type="checkbox"/>	<input type="checkbox"/>
-	<input type="checkbox"/>	<input type="checkbox"/>	<input type="checkbox"/>	<input type="checkbox"/>
-	<input type="checkbox"/>	<input type="checkbox"/>	<input type="checkbox"/>	<input type="checkbox"/>
-	<input type="checkbox"/>	<input type="checkbox"/>	<input type="checkbox"/>	<input type="checkbox"/>
-	<input type="checkbox"/>	<input type="checkbox"/>	<input type="checkbox"/>	<input type="checkbox"/>
-	<input type="checkbox"/>	<input type="checkbox"/>	<input type="checkbox"/>	<input type="checkbox"/>
-	<input type="checkbox"/>	<input type="checkbox"/>	<input type="checkbox"/>	<input type="checkbox"/>
Sauna met toebehoren	<input type="checkbox"/>	<input type="checkbox"/>	<input type="checkbox"/>	<input type="checkbox"/>
	<input type="checkbox"/>	<input type="checkbox"/>	<input type="checkbox"/>	<input type="checkbox"/>
	<input type="checkbox"/>	<input type="checkbox"/>	<input type="checkbox"/>	<input type="checkbox"/>
Exterieur/installaties/veiligheid/energiebesparing				
Schotel/antenne	<input type="checkbox"/>	<input type="checkbox"/>	<input type="checkbox"/>	<input checked="" type="checkbox"/>
Brievenbus	<input checked="" type="checkbox"/>	<input type="checkbox"/>	<input type="checkbox"/>	<input type="checkbox"/>
Kluis	<input type="checkbox"/>	<input type="checkbox"/>	<input type="checkbox"/>	<input checked="" type="checkbox"/>
(Voordeur)bel	<input checked="" type="checkbox"/>	<input type="checkbox"/>	<input type="checkbox"/>	<input type="checkbox"/>
Alarminstallatie	<input type="checkbox"/>	<input type="checkbox"/>	<input type="checkbox"/>	<input checked="" type="checkbox"/>
(Veiligheids)sloten en overige inbraakpreventie	<input checked="" type="checkbox"/>	<input type="checkbox"/>	<input type="checkbox"/>	<input type="checkbox"/>
Rookmelders	<input checked="" type="checkbox"/>	<input type="checkbox"/>	<input type="checkbox"/>	<input type="checkbox"/>
(Klok)thermostaat	<input checked="" type="checkbox"/>	<input type="checkbox"/>	<input type="checkbox"/>	<input type="checkbox"/>
Airconditioning	<input checked="" type="checkbox"/>	<input type="checkbox"/>	<input type="checkbox"/>	<input type="checkbox"/>
Warmwatervoorziening, te weten:				
- CV-installatie	<input checked="" type="checkbox"/>	<input type="checkbox"/>	<input type="checkbox"/>	<input type="checkbox"/>
- boiler	<input type="checkbox"/>	<input type="checkbox"/>	<input type="checkbox"/>	<input type="checkbox"/>
- geiser	<input type="checkbox"/>	<input type="checkbox"/>	<input type="checkbox"/>	<input type="checkbox"/>
-	<input type="checkbox"/>	<input type="checkbox"/>	<input type="checkbox"/>	<input type="checkbox"/>
-	<input type="checkbox"/>	<input type="checkbox"/>	<input type="checkbox"/>	<input type="checkbox"/>
-	<input type="checkbox"/>	<input type="checkbox"/>	<input type="checkbox"/>	<input type="checkbox"/>
Screens	<input type="checkbox"/>	<input type="checkbox"/>	<input type="checkbox"/>	<input checked="" type="checkbox"/>
Rolluiken	<input checked="" type="checkbox"/>	<input type="checkbox"/>	<input type="checkbox"/>	<input type="checkbox"/>
Zonwering buiten	<input type="checkbox"/>	<input type="checkbox"/>	<input type="checkbox"/>	<input checked="" type="checkbox"/>
	<input type="checkbox"/>	<input type="checkbox"/>	<input type="checkbox"/>	<input type="checkbox"/>
	<input type="checkbox"/>	<input type="checkbox"/>	<input type="checkbox"/>	<input type="checkbox"/>
	<input type="checkbox"/>	<input type="checkbox"/>	<input type="checkbox"/>	<input type="checkbox"/>

	Blijft achter	Gaat mee	Kan worden overgenomen	n.v.t.
Isolatievoorzieningen (voorzetramen/radiatorfolie etc.), te weten:				
-	<input type="checkbox"/>	<input type="checkbox"/>	<input type="checkbox"/>	<input type="checkbox"/>
-	<input type="checkbox"/>	<input type="checkbox"/>	<input type="checkbox"/>	<input type="checkbox"/>
Telefoonaansluiting/internetaansluiting	<input type="checkbox"/>	<input type="checkbox"/>	<input type="checkbox"/>	<input type="checkbox"/>
Veiligheidsschakelaar wasautomaat	<input type="checkbox"/>	<input type="checkbox"/>	<input type="checkbox"/>	<input type="checkbox"/>
Waterslot wasautomaat	<input type="checkbox"/>	<input type="checkbox"/>	<input type="checkbox"/>	<input type="checkbox"/>
Zonnepanelen	<input type="checkbox"/>	<input type="checkbox"/>	<input type="checkbox"/>	<input type="checkbox"/>
Oplaadpunt elektrische auto	<input type="checkbox"/>	<input type="checkbox"/>	<input type="checkbox"/>	<input type="checkbox"/>
	<input type="checkbox"/>	<input type="checkbox"/>	<input type="checkbox"/>	<input type="checkbox"/>
	<input type="checkbox"/>	<input type="checkbox"/>	<input type="checkbox"/>	<input type="checkbox"/>
Tuin				
Inrichting				
Tuinaanleg/bestrating	<input checked="" type="checkbox"/>	<input type="checkbox"/>	<input type="checkbox"/>	<input type="checkbox"/>
Beplanting	<input checked="" type="checkbox"/>	<input type="checkbox"/>	<input type="checkbox"/>	<input type="checkbox"/>
	<input type="checkbox"/>	<input type="checkbox"/>	<input type="checkbox"/>	<input type="checkbox"/>
Verlichting/installaties				
Buitenverlichting	<input checked="" type="checkbox"/>	<input type="checkbox"/>	<input type="checkbox"/>	<input type="checkbox"/>
Tijd- of schemerschakelaar/bewegingsmelder	<input type="checkbox"/>	<input type="checkbox"/>	<input type="checkbox"/>	<input checked="" type="checkbox"/>
	<input type="checkbox"/>	<input type="checkbox"/>	<input type="checkbox"/>	<input checked="" type="checkbox"/>
Bebouwing				
Tuinhuis/buitenberging	<input checked="" type="checkbox"/>	<input type="checkbox"/>	<input type="checkbox"/>	<input type="checkbox"/>
Kasten/werkbank in tuinhuis/berging	<input type="checkbox"/>	<input checked="" type="checkbox"/>	<input type="checkbox"/>	<input type="checkbox"/>
(Broei)kas	<input type="checkbox"/>	<input type="checkbox"/>	<input type="checkbox"/>	<input checked="" type="checkbox"/>
	<input type="checkbox"/>	<input type="checkbox"/>	<input type="checkbox"/>	<input type="checkbox"/>
	<input type="checkbox"/>	<input type="checkbox"/>	<input type="checkbox"/>	<input type="checkbox"/>
Overig				
Overige tuin, te weten:				
- (sier)hek	<input checked="" type="checkbox"/>	<input type="checkbox"/>	<input type="checkbox"/>	<input type="checkbox"/>
- vlaggenmast(houder)	<input type="checkbox"/>	<input type="checkbox"/>	<input type="checkbox"/>	<input checked="" type="checkbox"/>
- schutting	<input checked="" type="checkbox"/>	<input type="checkbox"/>	<input type="checkbox"/>	<input type="checkbox"/>
-	<input type="checkbox"/>	<input type="checkbox"/>	<input type="checkbox"/>	<input type="checkbox"/>

Belangrijke informatie

Een huis kopen doet u niet elk jaar

Een huis kopen is een belangrijk besluit. Heeft u alle aspecten die in het algemeen en voor u in het bijzonder van belang zijn meegenomen bij uw beslissing? Daartoe behoort uiteraard het bestuderen van deze brochure, het inwinnen van informatie bij de gemeente en een onderzoek naar uw financiële mogelijkheden.

Verzekert u zich ervan dat alle voor u belangrijke zaken ter sprake komen. Schroomt u niet om onze medewerkers om tekst en uitleg te vragen over de woning en de te volgen procedure. Vaak is het verstandig u te laten vertegenwoordigen door een collega makelaar die uw belangen in het aankoopproces behartigt. Als verkopend makelaar behartigen wij immers primair de belangen van de verkoper. Uiteraard zullen we u naar behoren informeren, maar in de onderhandelingen zijn wij uw tegenpartij.

Het uitbrengen van een bod

Bij het uitbrengen van een bod is niet alleen het bedrag van belang, maar dient u zich ook duidelijk uit te spreken over o.a. de navolgende zaken:

- eventuele ontbindende voorwaarde(n)
- de datum van aanvaarding
- de eventuele overname van roerende zaken

N.B. Over ontbindende voorwaarde(n) moeten partijen het eens zijn vóór of tijdens de (mondelijke) koop. Als bieder krijgt u niet automatisch een ontbindende voorwaarde voor bijvoorbeeld de financiering. U dient dit expliciet bij uw bod te vermelden.

Koopakte

Als u als koper het met de verkoper eens bent, is er in beginsel een overeenkomst. Voor de rechtsgeldigheid van de overeenkomst moet deze schriftelijk worden vastgelegd. Na overhandiging van (een kopie van) de door beide partijen ondertekende akte aan de koper begint de volgende dag om 00.00 uur 's morgens voor de koper een bedenktijd van drie dagen. Tenzij anders vermeld, zal de koopakte worden opgemaakt door ons, conform de richtlijnen van VastgoedNed.

Bankgarantie/waarborgsom

In de koopakte kan bepaald worden dat de koper een bankgarantie moet afgeven of een waarborgsom bij de notaris moet storten ter grootte van 10% van de koopsom. Deze garantie of waarborgsom dient als zekerheid dat de koper zijn verplichtingen nakomt.

Onderzoeksplicht

De onroerende zaak moet bij de eigendomsoverdracht de eigenschappen bezitten die voor een normaal gebruik nodig zijn. De verkoper staat in voor de afwezigheid van gebreken die dit normale gebruik belemmeren, tenzij deze bij u als koper bekend waren op het moment dat de koopovereenkomst tot stand kwam. Voor de afwezigheid van andere (verborgen) gebreken hoeft de verkoper in beginsel niet in te staan. Het risico hiervoor berust bij de koper. Als koper heeft u de gelegenheid voorafgaand aan de koop het nodige (bouwkundige) onderzoek te (laten) doen.

Lijst van zaken

Bij de koopakte behoort een lijst waarop zaken staan die bij de koop zijn inbegrepen. Voor zover deze lijst bij de documentatie is gevoegd, is deze onder voorbehoud van tussentijdse wijzigingen.

Voorwaarden VastgoedNed

Wij zijn lid van VastgoedNed. Op onze werkwijze zijn de Algemene Consumenten- voorwaarden dan wel de Algemene voorwaarden van VastgoedNed van toepassing. U kunt deze documentatie bij ons opvragen.

VastgoedNed

VastgoedNed is de enige beroepsorganisatie die zich richt op de agrarische makelaardij. VastgoedNed biedt richting de markt een kwaliteitskeurmerk als het gaat om het kopen, verkopen, huren, verhuren of het taxeren van vastgoed. Aangesloten taxateurs en makelaars moeten voldoen aan de meest stringente kwaliteitseisen van de dienst-verlening, die periodiek getoetst worden. Daarnaast zijn belangrijke kernpunten van VastgoedNed deskundigheidsbevordering, belangenbehartiging voor de leden en facilitaire ondersteuning.



Kantoor Hilvarenbeek

Bukkumweg 24H
5081 CT Hilvarenbeek

013 - 234 0340
middenbrabant@dorpswonen.nl



Openingstijden

Maandag t/m vrijdag:
08.00 - 17:30 uur

www.dorpswonen.nl

**Volg ons ook op
Facebook & Instagram!**

Het laatste nieuws, leuke weetjes en de
mooiste woingen!

